



Ordine degli Ingegneri della Provincia di Avellino



Il rilievo del danno e dell'agibilità in emergenza post-sismica

Francesco Giordano

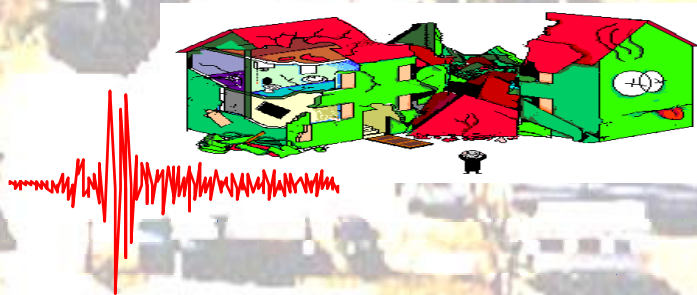

Avellino – 8 maggio 2009



SEZIONE 2 Descrizione edificio

Dati metrici				Età		Uso - esposizione					
N° Piani totali con interrati	Altezza media di piano [m]	Superficie media di piano [m ²]		Costruzione e ristrutturaz. [max 2]	Uso	N° unità d'uso	Utilizzazione	Occupanti			
		A	I					100	10	1	
○ 1 ○ 9	1 ○ ≤ 2.50	A ○ ≤ 50	I ○ 400 ÷ 500	1 □ ≤ 1919	A <input type="checkbox"/> Abitativo	□ □ □	A ○ > 65%	0	0	0	
○ 2 ○ 10	2 ○ 2.50 ÷ 3.50	B ○ 50 ÷ 70	L ○ 500 ÷ 650	2 □ 19 ÷ 45	B <input type="checkbox"/> Produttivo	□ □ □		B ○ 30 ÷ 65%	1	1	1
○ 3 ○ 11	3 ○ 3.50 ÷ 5.0	C ○ 70 ÷ 100	M ○ 650 ÷ 900	3 □ 46 ÷ 61	C <input type="checkbox"/> Commercio	□ □ □	C ○ < 30%	2	2	2	
○ 4 ○ 12	4 ○ > 5.0	D ○ 100 ÷ 130	N ○ 900 ÷ 1200	4 □ 62 ÷ 71	D <input type="checkbox"/> Uffici	□ □ □	D ○ Non utilizz.	3	3	3	
○ 5 ○ > 12	Piani interrati	E ○ 130 ÷ 170	O ○ 1200 ÷ 1600	5 □ 72 ÷ 81	E <input type="checkbox"/> Serv. Pub.	□ □ □	E ○ In costruz.	4	4	4	
○ 6		F ○ 170 ÷ 230	P ○ 1600 ÷ 2200	6 □ 82 ÷ 91	F <input type="checkbox"/> Deposito	□ □ □	F ○ Non finito	5	5	5	
○ 7	A ○ 0 C ○ 2	G ○ 230 ÷ 300	Q ○ 2200 ÷ 3000	7 □ 92 ÷ 01	G <input type="checkbox"/> Strategico	□ □ □	G ○ Abbandon.	6	6	6	
○ 8	B ○ 1 D ○ ≥ 3	H ○ 300 ÷ 400	R ○ > 3000	8 □ ≥ 2002	H <input type="checkbox"/> Turis-ricet.	□ □ □		7	7	7	
						Proprietà A ○ Pubblica B ○ Privata			8	8	8
									9	9	9

SEZIONE 2 Descrizione edificio

Dati metrici				Età		Uso - esposizione					
N° Piani totali con interrati	Altezza media di piano [m]	Superficie media di piano [m ²]		Costruzione e ristrutturaz. [max 2]	Uso	N° unità d'uso	Utilizzazione	Occupanti			
		A	I					100	10	1	
○ 1 ○ 9	1 ○ ≤ 2.50	A ○ ≤ 50	I ○ 400 ÷ 500	1 □ ≤ 1919	A <input type="checkbox"/> Abitativo	□ □ □	A ○ > 65%	0	0	0	
○ 2 ○ 10	2 ○ 2.50 ÷ 3.50	B ○ 50 ÷ 70	L ○ 500 ÷ 650	2 □ 19 ÷ 45	B <input type="checkbox"/> Produttivo	□ □ □		B ○ 30 ÷ 65%	1	1	1
○ 3 ○ 11	3 ○ 3.50 ÷ 5.0	C ○ 70 ÷ 100	M ○ 650 ÷ 900	3 □ 46 ÷ 61	C <input type="checkbox"/> Commercio	□ □ □	C ○ < 30%	2	2	2	
○ 4 ○ 12	4 ○ > 5.0	D ○ 100 ÷ 130	N ○ 900 ÷ 1200	4 □ 62 ÷ 71	D <input type="checkbox"/> Uffici	□ □ □	D ○ Non utilizz.	3	3	3	
○ 5 ○ > 12	Piani interrati	E ○ 130 ÷ 170	O ○ 1200 ÷ 1600	5 □ 72 ÷ 81	E <input type="checkbox"/> Serv. Pub.	□ □ □	E ○ In costruz.	4	4	4	
○ 6		F ○ 170 ÷ 230	P ○ 1600 ÷ 2200	6 □ 82 ÷ 91	F <input type="checkbox"/> Deposito	□ □ □	F ○ Non finito	5	5	5	
○ 7	A ○ 0 C ○ 2	G ○ 230 ÷ 300	Q ○ 2200 ÷ 3000	7 □ 92 ÷ 01	G <input type="checkbox"/> Strategico	□ □ □	G ○ Abbandon.	6	6	6	
○ 8	B ○ 1 D ○ ≥ 3	H ○ 300 ÷ 400	R ○ > 3000	8 □ ≥ 2002	H <input type="checkbox"/> Turis-ricet.	□ □ □		7	7	7	
						Proprietà A ○ Pubblica B ○ Privata			8	8	8
									9	9	9

5 Trampolatore/tramezzi

6 Danno preesistente

(1) - Di ogni livello di danno indicare l'estensione solo se esso è presente. Se l'oggetto indicato nella riga non è danneggiato compire **Nulla**.

SEZIONE 5 Danni ad ELEMENTI NON STRUTTURALI e provvedimenti di pronto intervento eseguiti

Tipo di danno	PRESENZA DANNO	PROVVEDIMENTI DI P.I. ESEGUITI					
		Nessuno	Rimozione	Puntelli	Riparazione	Divieto di accesso	Transenne e protezione passaggi
1 Distacco intonaci, rivestimenti, controsoffitti...	A ○	B ○	C □	D □	E □	F □	G □
2 Caduta tegole, comignoli...	○	○	□	□	□	□	□
3 Caduta cornicioni, parapetti...	○	○	□	□	□	□	□
4 Caduta altri oggetti interni o esterni	○	○	□	□	□	□	□
5 Danno alla rete idrica, fognaria o termoidraulica	○	○			□	□	□
6 Danno alla rete elettrica o del gas	○	○			□	□	□

SEZIONE 6 Pericolo ESTERNO indotto da altre costruzioni e provvedimenti di p.i. eseguiti

Causa potenziale	PERICOLO SU			PROVVEDIM. DI P.I. ESEGUITI	
	Edificio	Via d'accesso	Vie interne	Divieto di accesso	Transenne e protez. passaggi
1 Crolli o cadute da altre costruzioni	□	□	□	□	□
2 Rottura di reti di distribuzione	□	□	□	□	□

SEZIONE 7 Terreno e fondazioni

MORFOLOGIA DEL SITO

DISSESTI (in atto o temibili): Versanti incombenti Terreno di fondazione

1 ○ Cresta 2 ○ Pendio forte 3 ○ Pendio leggero 4 ○ Pianura A ○ Assenti B ○ Generati dal sisma C ○ Acuiti dal sisma D ○ Preesistenti

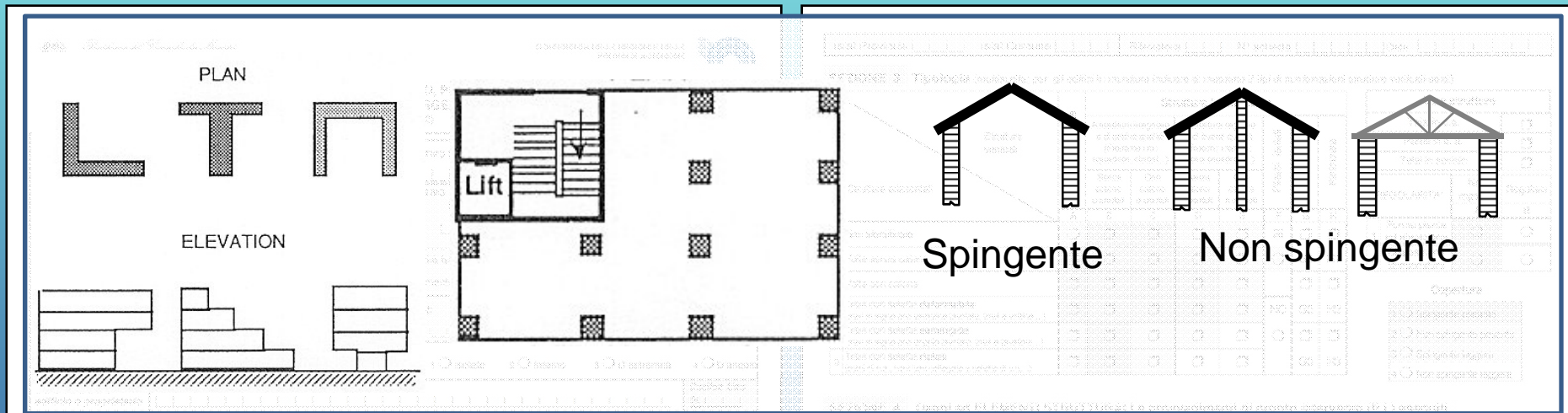

SEZIONE 3 Tipologia (multiscelta; per gli edifici in muratura indicare al massimo 2 tipi di combinazioni strutture verticali-solai)

Strutture verticali \ Strutture orizzontali	Non identificate	Strutture in muratura						Pilastri isolati	Mista	Rinforzata
		A tessitura irregolare e di cattiva qualità (Pietrame non squadrato, ciottoli,...)		A tessitura regolare e di buona qualità (Blocchi; mattoni; pietra squadrata,...)		Senza catene o cordoli	Con catene o cordoli			
		Senza catene o cordoli	Con catene o cordoli	Senza catene o cordoli	Con catene o cordoli					
A	B	C	D	E	F	G	H			
1 Non Identificate	<input type="radio"/>	<input type="checkbox"/>	<input type="checkbox"/>	<input type="checkbox"/>	<input type="checkbox"/>	<input type="checkbox"/>	SI	<input type="checkbox"/>	<input type="checkbox"/>	
2 Volte senza catene	<input type="checkbox"/>	<input type="checkbox"/>	<input type="checkbox"/>	<input type="checkbox"/>	<input type="checkbox"/>	<input type="checkbox"/>	<input type="radio"/>	G1	H1	
3 Volte con catene	<input type="checkbox"/>	<input type="checkbox"/>	<input type="checkbox"/>	<input type="checkbox"/>	<input type="checkbox"/>	<input type="checkbox"/>		<input type="checkbox"/>	<input type="checkbox"/>	
4 Travi con soletta deformabile (travi in legno con semplice tavolato, travi e voltine,...)	<input type="checkbox"/>	<input type="checkbox"/>	<input type="checkbox"/>	<input type="checkbox"/>	<input type="checkbox"/>	<input type="checkbox"/>	NO	G2	H2	
5 Travi con soletta semirigida (travi in legno con doppio tavolato, travi e tavelloni,...)	<input type="checkbox"/>	<input type="checkbox"/>	<input type="checkbox"/>	<input type="checkbox"/>	<input type="checkbox"/>	<input type="checkbox"/>	<input type="radio"/>	<input type="checkbox"/>	<input type="checkbox"/>	
6 Travi con soletta rigida (solai di c.a., travi ben collegate a solette di c.a.,...)	<input type="checkbox"/>	<input type="checkbox"/>	<input type="checkbox"/>	<input type="checkbox"/>	<input type="checkbox"/>	<input type="checkbox"/>		G3	H3	

Altre strutture	
Telai in c.a.	<input type="checkbox"/>
Pareti in c. a.	<input type="checkbox"/>
Telai in acciaio	<input type="checkbox"/>

REGOLARITA'	Non regolare	Regolare
	A	B
1 Forma pianta ed elevazione	<input type="radio"/>	<input type="radio"/>
2 Disposizione tamponature	<input type="radio"/>	<input type="radio"/>

Copertura

1 <input type="radio"/> Spingente pesante
2 <input type="radio"/> Non spingente pesante
3 <input type="radio"/> Spingente leggera
4 <input type="radio"/> Non spingente leggera

SEZIONE 4 Danni ad ELEMENTI STRUTTURALI e provvedimenti di pronto intervento (P.I.) eseguiti

Livello - estensione	Componente strutturale - Danno preesistente	DANNO ⁽¹⁾									PROVEDIMENTI DI P.I. ESEGUITI						
		D4-D5 Gravissimo			D2-D3 Medio grave			D1 Leggero			Nullo	Nessuno	Demolizioni	Cerchiature e/o tiranti	Riparazione	Puntelli	Trasenne e protezione passaggi
		> 2/3	1/3 - 2/3	< 1/3	> 2/3	1/3 - 2/3	< 1/3	> 2/3	1/3 - 2/3	< 1/3							
		A	B	C	D	E	F	G	H	I							
1	Strutture verticali	<input type="checkbox"/>	<input type="checkbox"/>	<input type="checkbox"/>	<input type="checkbox"/>	<input type="checkbox"/>	<input type="checkbox"/>	<input type="checkbox"/>	<input type="checkbox"/>	<input type="checkbox"/>	<input type="checkbox"/>	<input type="checkbox"/>	<input type="checkbox"/>	<input type="checkbox"/>	<input type="checkbox"/>	<input type="checkbox"/>	<input type="checkbox"/>
2	Solai	<input type="checkbox"/>	<input type="checkbox"/>	<input type="checkbox"/>	<input type="checkbox"/>	<input type="checkbox"/>	<input type="checkbox"/>	<input type="checkbox"/>	<input type="checkbox"/>	<input type="checkbox"/>	<input type="checkbox"/>	<input type="checkbox"/>	<input type="checkbox"/>	<input type="checkbox"/>	<input type="checkbox"/>	<input type="checkbox"/>	<input type="checkbox"/>
3	Scale	<input type="checkbox"/>	<input type="checkbox"/>	<input type="checkbox"/>	<input type="checkbox"/>	<input type="checkbox"/>	<input type="checkbox"/>	<input type="checkbox"/>	<input type="checkbox"/>	<input type="checkbox"/>	<input type="checkbox"/>	<input type="checkbox"/>	<input type="checkbox"/>	<input type="checkbox"/>	<input type="checkbox"/>	<input type="checkbox"/>	<input type="checkbox"/>
4	Copertura	<input type="checkbox"/>	<input type="checkbox"/>	<input type="checkbox"/>	<input type="checkbox"/>	<input type="checkbox"/>	<input type="checkbox"/>	<input type="checkbox"/>	<input type="checkbox"/>	<input type="checkbox"/>	<input type="checkbox"/>	<input type="checkbox"/>	<input type="checkbox"/>	<input type="checkbox"/>	<input type="checkbox"/>	<input type="checkbox"/>	<input type="checkbox"/>
5	Tamponature-tramezzi	<input type="checkbox"/>	<input type="checkbox"/>	<input type="checkbox"/>	<input type="checkbox"/>	<input type="checkbox"/>	<input type="checkbox"/>	<input type="checkbox"/>	<input type="checkbox"/>	<input type="checkbox"/>	<input type="checkbox"/>	<input type="checkbox"/>	<input type="checkbox"/>	<input type="checkbox"/>	<input type="checkbox"/>	<input type="checkbox"/>	<input type="checkbox"/>
6	Danno preesistente	<input type="checkbox"/>	<input type="checkbox"/>	<input type="checkbox"/>	<input type="checkbox"/>	<input type="checkbox"/>	<input type="checkbox"/>	<input type="checkbox"/>	<input type="checkbox"/>	<input type="checkbox"/>	<input type="checkbox"/>						

(1) - Di ogni livello di danno indicare l'estensione solo se esso è presente. Se l'oggetto indicato nella riga non è danneggiato campire **Nullo**.

SE
Pr
Co
Fre
(de
1 C
2 C
3 C
4 C
5 C
Col
ge
ED
22
De
edi
Fo

SEZIONE 2 Descrizione edificio

Dati metrici			Età	Uso - esposizione			Occupanti		
N° Piani totali con interrati	Altezza media di piano [m]	Superficie media di piano [m ²]	Costruzione e ristrutturaz. [max 2]	Uso	N° unità d'uso	Utilizzazione	Occupanti		
01	0 ≤ 2.50	A 0 ≤ 50	1 0 ≤ 1919	A <input type="checkbox"/> Abitativo	<input type="checkbox"/>	A 0 > 65%	100	10	1
02	2.50 ≤ 3.50	B 50 + 70	2 19 + 45	B <input type="checkbox"/> Produttivo	<input type="checkbox"/>	B 30+65%	0	0	0
03	3.50 ≤ 5.0	C 70 + 100	3 46 + 61	C <input type="checkbox"/> Commercio	<input type="checkbox"/>	C 0 < 30%	1	1	1
04	0 > 5.0	D 100 + 130	4 62 + 71	D <input type="checkbox"/> Uffici	<input type="checkbox"/>	D 0 Non utilizz.	2	2	2
05	0 > 12	E 130 + 170	5 72 + 81	E <input type="checkbox"/> Serv. Pub.	<input type="checkbox"/>	E 0 In costruz.	3	3	3
06	Piani interrati	F 170 + 230	6 82 + 91	F <input type="checkbox"/> Deposito	<input type="checkbox"/>	F 0 Non finito	4	4	4
07		G 230 + 300	7 92 + 01	G <input type="checkbox"/> Strategico	<input type="checkbox"/>	G 0 Abbandon.	5	5	5
08	A 0 0 C 2	H 300+ 400	8 ≥ 2002	H <input type="checkbox"/> Turis-ricet.	<input type="checkbox"/>		6	6	6
	B 0 1 D 0 3	I 0 > 3000					7	7	7
		J 0 > 3000					8	8	8
		K 0 > 3000					9	9	9

Proprietà A Pubblica B Privata

5	Tamponature-tramezzi	<input type="checkbox"/>	<input type="checkbox"/>	<input type="checkbox"/>	<input type="checkbox"/>	<input type="checkbox"/>	<input type="checkbox"/>	<input type="checkbox"/>	<input type="checkbox"/>	<input type="checkbox"/>	<input type="checkbox"/>	<input type="checkbox"/>	<input type="checkbox"/>	<input type="checkbox"/>	<input type="checkbox"/>	<input type="checkbox"/>	<input type="checkbox"/>
6	Danno preesistente	<input type="checkbox"/>	<input type="checkbox"/>	<input type="checkbox"/>	<input type="checkbox"/>	<input type="checkbox"/>	<input type="checkbox"/>	<input type="checkbox"/>	<input type="checkbox"/>	<input type="checkbox"/>	<input type="checkbox"/>						

(1) - Di ogni livello di danno indicare l'estensione solo se esso è presente. Se l'oggetto indicato nella riga non è danneggiato campire **Nullo**.

SEZIONE 5 Danni ad ELEMENTI NON STRUTTURALI e provvedimenti di pronto intervento eseguiti

Tipo di danno	PRESENZA DANNO	PROVEDIMENTI DI P.I. ESEGUITI					
		Nessuno	Rimozione	Puntelli	Riparazione	Divieto di accesso	Trasenne e protezione passaggi
1 Distacco intonaci, rivestimenti, controsoffitti...	A <input type="checkbox"/>	B <input type="checkbox"/>	C <input type="checkbox"/>	D <input type="checkbox"/>	E <input type="checkbox"/>	F <input type="checkbox"/>	G <input type="checkbox"/>
2 Caduta tegole, comignoli...	<input type="checkbox"/>	<input type="checkbox"/>	<input type="checkbox"/>	<input type="checkbox"/>	<input type="checkbox"/>	<input type="checkbox"/>	<input type="checkbox"/>
3 Caduta cornicioni, parapetti...	<input type="checkbox"/>	<input type="checkbox"/>	<input type="checkbox"/>	<input type="checkbox"/>	<input type="checkbox"/>	<input type="checkbox"/>	<input type="checkbox"/>
4 Caduta altri oggetti interni o esterni	<input type="checkbox"/>	<input type="checkbox"/>	<input type="checkbox"/>	<input type="checkbox"/>	<input type="checkbox"/>	<input type="checkbox"/>	<input type="checkbox"/>
5 Danno alla rete idrica, fognaria o termoidraulica	<input type="checkbox"/>	<input type="checkbox"/>	<input type="checkbox"/>	<input type="checkbox"/>	<input type="checkbox"/>	<input type="checkbox"/>	<input type="checkbox"/>
6 Danno alla rete elettrica o del gas	<input type="checkbox"/>	<input type="checkbox"/>	<input type="checkbox"/>	<input type="checkbox"/>	<input type="checkbox"/>	<input type="checkbox"/>	<input type="checkbox"/>

SEZIONE 6 Pericolo ESTERNO indotto da altre costruzioni e provvedimenti di p.i. eseguiti

Causa potenziale	PERICOLO SU			PROVVEDIM. DI P.I. ESEGUITI	
	Edificio	Via d'accesso	Vie interne	Divieto di accesso	Trasenne e protez. passaggi
1 Crolli o cadute da altre costruzioni	A <input type="checkbox"/>	B <input type="checkbox"/>	C <input type="checkbox"/>	D <input type="checkbox"/>	E <input type="checkbox"/>
2 Rottura di reti di distribuzione	<input type="checkbox"/>	<input type="checkbox"/>	<input type="checkbox"/>	<input type="checkbox"/>	<input type="checkbox"/>

SEZIONE 7 Terreno e fondazioni

MORFOLOGIA DEL SITO	DISSESTI (in atto o temibili):
1 <input type="checkbox"/> Cresta 2 <input type="checkbox"/> Pendio forte 3 <input type="checkbox"/> Pendio leggero 4 <input type="checkbox"/> Pianura	<input type="checkbox"/> Versanti incombenti <input type="checkbox"/> Terreno di fondazione
A <input type="checkbox"/> Assenti B <input type="checkbox"/> Generati dal sisma C <input type="checkbox"/> Acuiti dal sisma D <input type="checkbox"/> Preesistenti	

SEZIONE 8 Giudizio di agibilità

Valutazione del rischio					Esito di agibilità		
RISCHIO	STRUTTURALE (Sez. 3 e 4)	NON STRUTTURALE (Sez. 5)	ESTERNO (sez. 6)	GEOTECNICO (sez. 7)	A	B	C
BASSO	<input type="radio"/>	<input type="radio"/>	<input type="radio"/>	<input type="radio"/>	Edificio AGIBILE	Edificio TEMPORANEAMENTE INAGIBILE (tutto o parte) ma AGIBILE con provvedimenti di pronto intervento (1)	Edificio PARZIALMENTE INAGIBILE (1)
BASSO CON PROVVEDIMENTI	<input type="radio"/>	<input type="radio"/>	<input type="radio"/>	<input type="radio"/>		Edificio TEMPORANEAMENTE INAGIBILE da rivedere con approfondimento	
ALTO	<input type="radio"/>	<input type="radio"/>	<input type="radio"/>	<input type="radio"/>	Edificio INAGIBILE	Edificio INAGIBILE per rischio esterno (1)	

(1) riportare nella colonna argomento della Sez. 9 l'esito e nelle annotazioni le parti di edificio inagibili (esiti B, C) e le cause di rischio esterno (esito F)

Sull'accuratezza della visita	1 <input type="radio"/> Solo dall'esterno	4 <input type="radio"/> Non eseguito per:	a <input type="radio"/> Sopralluogo rifiutato (SR)	b <input type="radio"/> Rudere (RU)	c <input type="radio"/> Demolito (DM)
	2 <input type="radio"/> Parziale		d <input type="radio"/> Proprietario non trovato (NT)	e <input type="radio"/> Altro (AL)
	3 <input type="radio"/> Completa (> 2/3)			

Provvedimenti di pronto intervento di rapida realizzazione, limitati (*) o estesi ()**

*	**	PROVVEDIMENTI DI P.I. SUGGERITI	*	**	PROVVEDIMENTI DI P.I. SUGGERITI
1 <input type="checkbox"/>	<input type="checkbox"/>	Messa in opera di cerchiature o tiranti	7 <input type="checkbox"/>	<input type="checkbox"/>	Rimozione di cornicioni, parapetti, aggetti
2 <input type="checkbox"/>	<input type="checkbox"/>	Riparazione danni leggeri alle tamponature e tramezzi	8 <input type="checkbox"/>	<input type="checkbox"/>	Rimozione di altri oggetti interni o esterni
3 <input type="checkbox"/>	<input type="checkbox"/>	Riparazione copertura	9 <input type="checkbox"/>	<input type="checkbox"/>	Transennature e protezione passaggi
4 <input type="checkbox"/>	<input type="checkbox"/>	Puntellatura di scale	10 <input type="checkbox"/>	<input type="checkbox"/>	Riparazioni delle reti degli impianti
5 <input type="checkbox"/>	<input type="checkbox"/>	Rimozione di intonaci, rivestimenti, controsoffittature	11 <input type="checkbox"/>	<input type="checkbox"/>	
6 <input type="checkbox"/>	<input type="checkbox"/>	Rimozione di tegole, comignoli, parapetti	12 <input type="checkbox"/>	<input type="checkbox"/>	

Sito:

Provincia: Perugia

Comune: Nocera Umbra

Terremoto: Umbria-Marche, 1997



FOTO DANNI

PLANIMETRIE

Note:

- Proprietario: Silvio Rossi
- Indirizzo: via Pirandello 4, Nocera Umbra, Perugia
- N° aggregato: 20056
- Età edificio: non rilevata
- N° persone all'interno: non rilevata
- Strutture verticali: Muratura di pietra per i primi due livelli; blocchi forati di cemento con percentuale di foratura > 70% per gli altri tre livelli.
- Strutture orizzontali: Solai laterocementizi.
- Terreno in fondazione: Le fondazioni sono a monte su scaglia cinerea, a valle su limi ed argille.
- L'area media di piano è: 175 m²



Presidenza del Consiglio dei Ministri
Dipartimento della Protezione Civile

CONFERENZA DELLE REGIONI E DELLE
PROVINCE AUTONOME



**SCHEDA DI 1° LIVELLO DI RILEVAMENTO DANNO, PRONTO INTERVENTO E AGIBILITÀ
PER EDIFICI ORDINARI NELL'EMERGENZA POST-SISMICA**

(AeDES 06/2008)

Codice Richiesta

SEZIONE 1 Identificazione edificio

Provincia: **Perugia**

Comune: **Nocera Umbra**

Frazione/Località:
(denominazione Istat)

- 1 via **PIRANDELLO**
- 2 corso _____ Num. Civico **4**
- 3 vicolo _____
- 4 piazza _____
- 5 altro _____ (Indicare: contrada, località, traversa, salita, etc.)

Coordinate geografiche (ED50 - UTM fuso 32-33)
E _____ Fuso _____
N _____

Denominazione edificio o proprietario **SILVIO ROSSI**

IDENTIFICATIVO SOPRALLUOGO _____ giorno _____ mese _____ anno _____

Squadra _____ Scheda n. _____ Data _____

IDENTIFICATIVO EDIFICIO

Istat Reg.	Istat Prov.	Istat Comune	N° aggregato	N° edificio
_____	_____	_____	20056	_____

Cod. di Località Istat _____ Tipo carta _____
Sez. di censimento Istat _____ N° carta _____

Dati Catastali Foglio _____ Allegato _____
Particelle _____

Posizione edificio 1 Isolato 2 Interno 3 D'estremità 4 D'angolo

Codice Uso **S**

Fotocopia dell'aggregato strutturale con identificazione dell'edificio

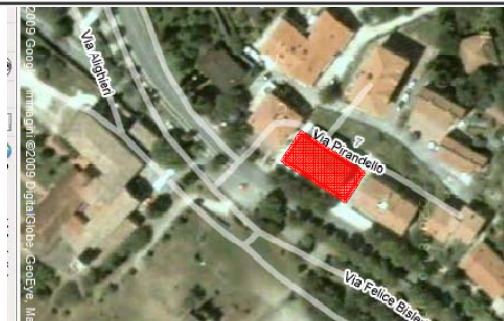

SEZI

Provin
Comu

Frazic
(denom

1 v

2 c

3 v

4 p

5 a

Coordi
geogra
(ED50 -
32-33)

Denom
edifici

Fotoc

SEZI

N°
total
inte

1

2

3

4

5

6

7

8

Regolare

B

zione

sistenti

Sezione 2: descrizione edificio

Fuori terra >50%

4 piani

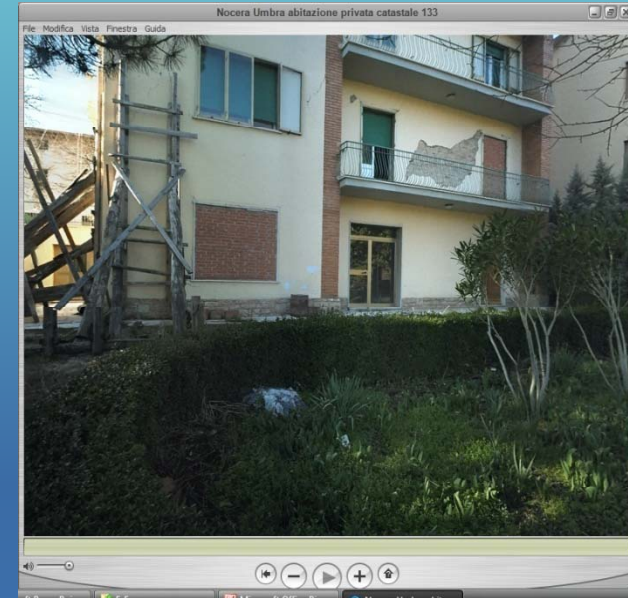
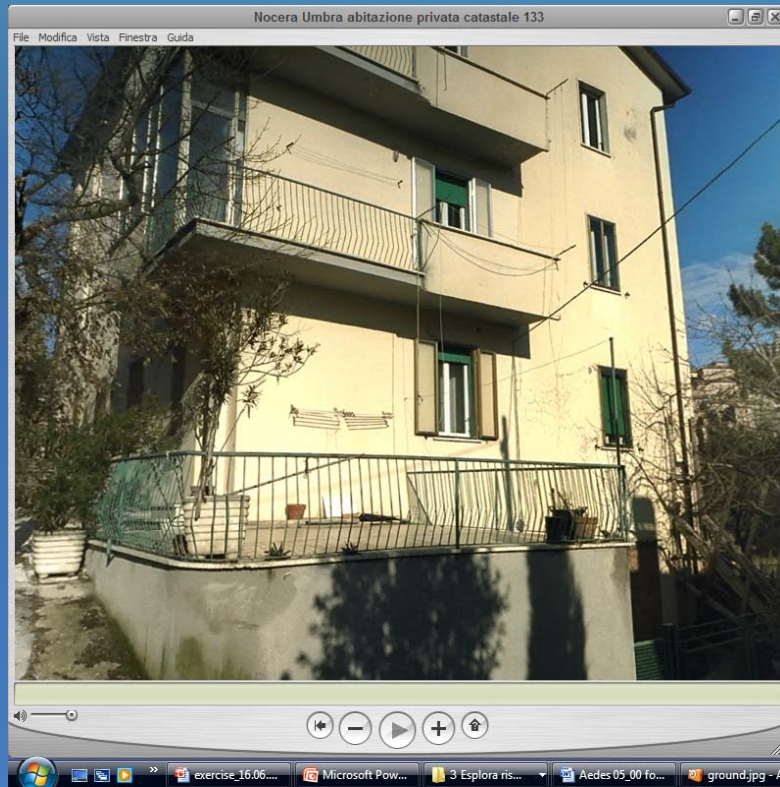

Attico non abitabile

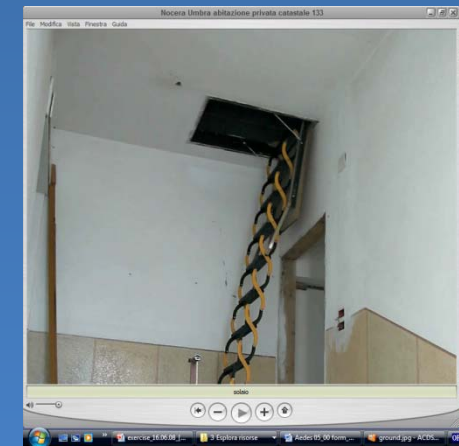
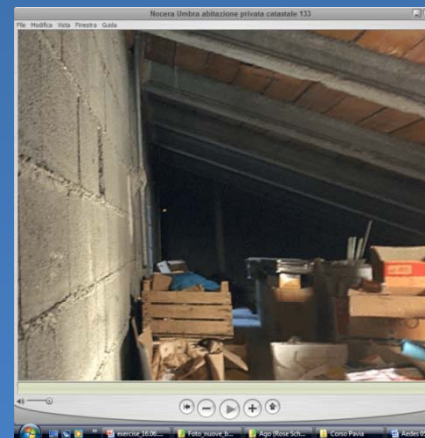

Sezione 2: Descrizione edificio

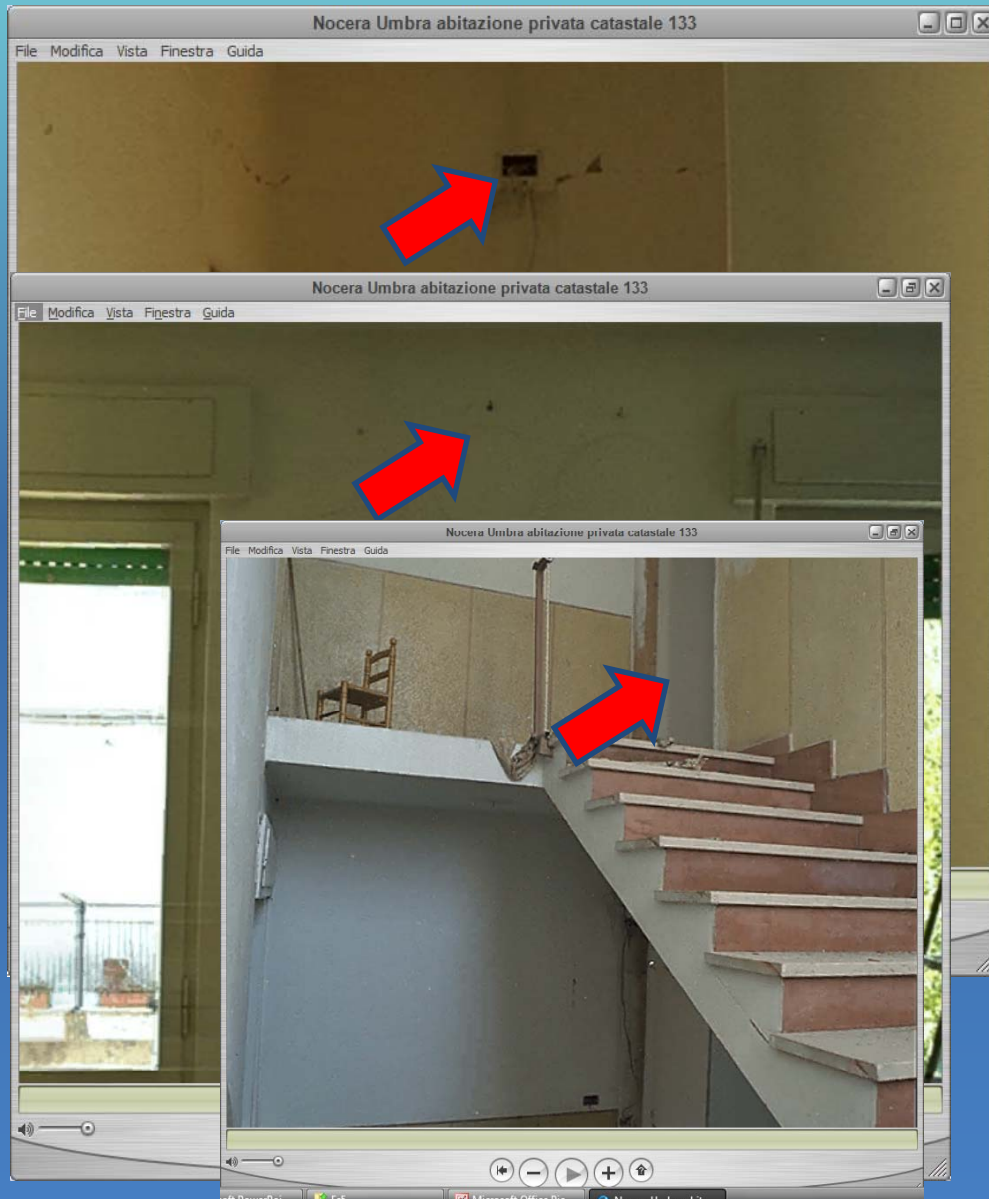

piano seminterrato negozio
1° piano in ristrutturazione
2° piano non finito

SEZIONE 3 Tipologia (multiscelta; per gli edifici in muratura indicare al massimo 2 tipi di combinazioni strutture verticali-solai)

Strutture verticali / Strutture orizzontali		Non identificate	Strutture in muratura						
			A tessitura irregolare e di cattiva qualità (Pietrame non squadrato, ciottoli,...)		A tessitura regolare e di buona qualità (Blocchi; mattoni; pietra squadrata,...)		Pilastri isolati	Mista	Rinforzata
			Senza catene o cordoli	Con catene o cordoli	Senza catene o cordoli	Con catene o cordoli			
		A	B	C	D	E	F	G	H
1	Non Identificate	<input type="radio"/>	<input type="checkbox"/>	<input type="checkbox"/>	<input type="checkbox"/>	<input type="checkbox"/>	SI	<input type="checkbox"/>	<input type="checkbox"/>
2	Volte senza catene	<input type="checkbox"/>	<input type="checkbox"/>	<input type="checkbox"/>	<input type="checkbox"/>	<input type="checkbox"/>	<input type="radio"/>	G1	H1
3	Volte con catene	<input type="checkbox"/>	<input type="checkbox"/>	<input type="checkbox"/>	<input type="checkbox"/>	<input type="checkbox"/>		<input type="checkbox"/>	<input type="checkbox"/>
4	Travi con soletta deformabile (travi in legno con semplice tavolato, travi e voltine,...)	<input type="checkbox"/>	<input type="checkbox"/>	<input type="checkbox"/>	<input type="checkbox"/>	<input type="checkbox"/>	NO	G2	H2
5	Travi con soletta semirigida (travi in legno con doppio tavolato, travi e tavelloni,...)	<input type="checkbox"/>	<input type="checkbox"/>	<input type="checkbox"/>	<input type="checkbox"/>	<input type="checkbox"/>	<input checked="" type="checkbox"/>	<input type="checkbox"/>	<input type="checkbox"/>
6	Travi con soletta rigida (solai di c.a., travi ben collegate a solette di c.a,...)	<input type="checkbox"/>	<input checked="" type="checkbox"/>	<input type="checkbox"/>	<input type="checkbox"/>	<input checked="" type="checkbox"/>		G3	H3

Altre strutture			
Telai in c.a.	<input type="checkbox"/>		
Pareti in c. a.	<input type="checkbox"/>		
Telai in acciaio	<input type="checkbox"/>		
REGOLARITA'	Non regolare	Regolare	
	A	B	
1	Forma pianta ed elevazione	<input type="radio"/>	<input type="radio"/>
2	Disposizione tamponature	<input type="radio"/>	<input type="radio"/>

Copertura

1	<input type="radio"/> Spingente pesante
2	<input checked="" type="checkbox"/> Non spingente pesante
3	<input type="radio"/> Spingente leggera
4	<input type="radio"/> Non spingente leggera



SEZIONE 4 Danni ad ELEMENTI STRUTTURALI e provvedimenti di

Livello - estensione Componente strutturale - Danno preesistente		DANNO ⁽¹⁾									Nullo
		D4-D5 Gravissimo			D2-D3 Medio grave			D1 Leggero			
		> 2/3	1/3 - 2/3	< 1/3	> 2/3	1/3 - 2/3	< 1/3	> 2/3	1/3 - 2/3	< 1/3	
		A	B	C	D	E	F	G	H	I	
1	Strutture verticali	<input type="checkbox"/>	<input type="checkbox"/>	<input type="checkbox"/>	<input type="checkbox"/>	<input type="checkbox"/>	<input checked="" type="checkbox"/>	<input type="checkbox"/>	<input type="checkbox"/>	<input checked="" type="checkbox"/>	<input type="radio"/>
2	Solai	<input type="checkbox"/>	<input type="checkbox"/>	<input type="checkbox"/>	<input type="checkbox"/>	<input type="checkbox"/>	<input checked="" type="checkbox"/>	<input type="checkbox"/>	<input type="checkbox"/>	<input type="checkbox"/>	<input type="radio"/>
3	Scale	<input type="checkbox"/>	<input type="checkbox"/>	<input type="checkbox"/>	<input type="checkbox"/>	<input type="checkbox"/>	<input type="checkbox"/>	<input type="checkbox"/>	<input checked="" type="checkbox"/>	<input type="checkbox"/>	<input type="radio"/>
4	Copertura	<input type="checkbox"/>	<input type="checkbox"/>	<input type="checkbox"/>	<input type="checkbox"/>	<input type="checkbox"/>	<input type="checkbox"/>	<input type="checkbox"/>	<input type="checkbox"/>	<input type="checkbox"/>	<input checked="" type="radio"/>
5	Tamponature-tramezzi	<input type="checkbox"/>	<input type="checkbox"/>	<input checked="" type="checkbox"/>	<input type="checkbox"/>	<input type="checkbox"/>	<input checked="" type="checkbox"/>	<input type="checkbox"/>	<input type="checkbox"/>	<input checked="" type="checkbox"/>	<input type="radio"/>
6	Danno preesistente	<input type="checkbox"/>	<input type="checkbox"/>	<input type="checkbox"/>	<input type="checkbox"/>	<input type="checkbox"/>	<input type="checkbox"/>	<input type="checkbox"/>	<input type="checkbox"/>	<input type="checkbox"/>	<input checked="" type="radio"/>

(1) - Di ogni livello di danno indicare l'estensione solo se esso è presente. Se l'elemento indicato non

Livello - estensione Componente strutturale - Danno preesistente		PROVEDIMENTI DI P.I. ESEGUITI					
		Nessuno	Demolizioni	Cerchiature e/o tiranti	Riparazione	Puntelli	Trasenne e protezione passaggi
		A	B	C	D	E	F
1	Strutture verticali	<input type="radio"/>	<input type="checkbox"/>	<input type="checkbox"/>	<input type="checkbox"/>	<input checked="" type="checkbox"/>	<input type="checkbox"/>
2	Solai	<input type="radio"/>	<input type="checkbox"/>	<input type="checkbox"/>	<input type="checkbox"/>	<input checked="" type="checkbox"/>	<input type="checkbox"/>
3	Scale	<input type="radio"/>	<input type="checkbox"/>	<input type="checkbox"/>	<input type="checkbox"/>	<input checked="" type="checkbox"/>	<input type="checkbox"/>
4	Copertura	<input checked="" type="checkbox"/>	<input type="checkbox"/>	<input type="checkbox"/>	<input type="checkbox"/>	<input type="checkbox"/>	<input type="checkbox"/>
5	Tamponature-tramezzi	<input checked="" type="checkbox"/>	<input type="checkbox"/>		<input type="checkbox"/>	<input type="checkbox"/>	<input type="checkbox"/>
6	Danno preesistente						

(1) - Di ogni livello di danno della riga non è danneggiato campire **Nullo**.

Sezione 4: Danni ad elementi strutturali e provvedimenti (P.I.) eseguiti

Strutture verticali

D1

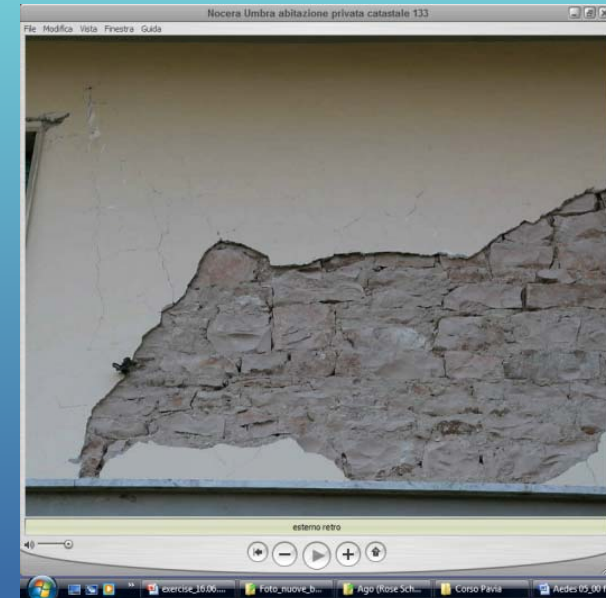

D3

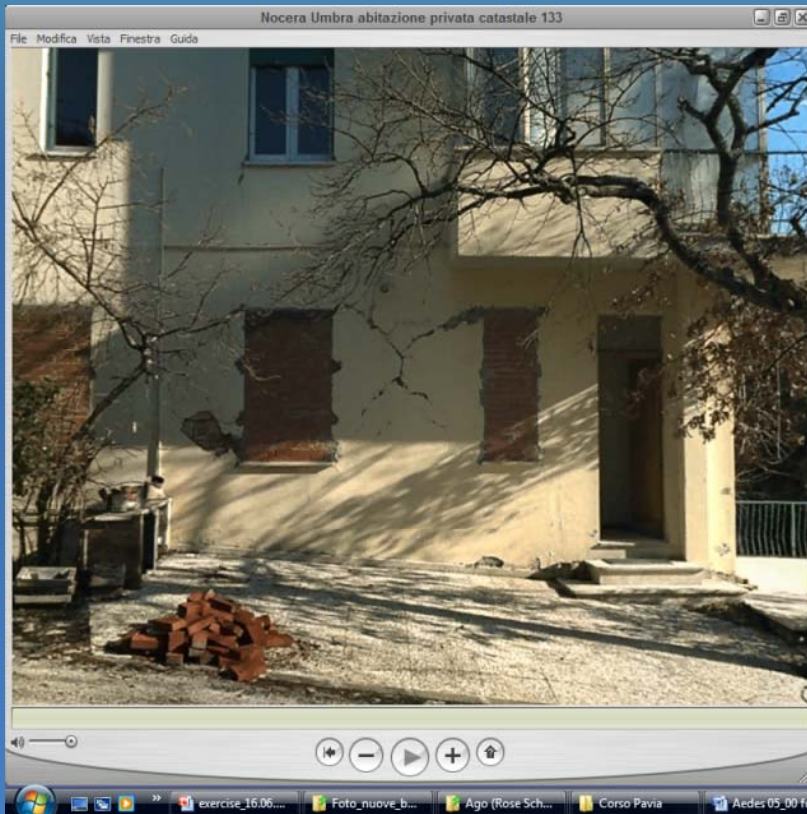

D2-D3

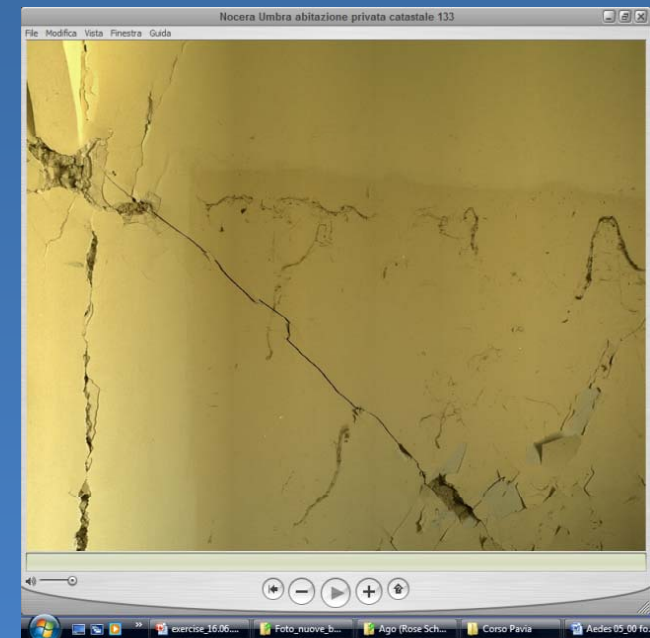

Sezione 4: Danni ad elementi strutturali e provvedimenti (P.I.) eseguiti

Solai, scale e copertura



D0

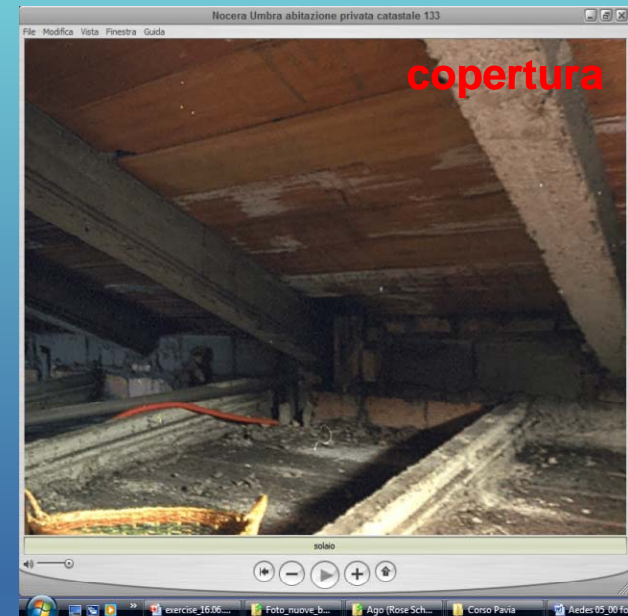

D1

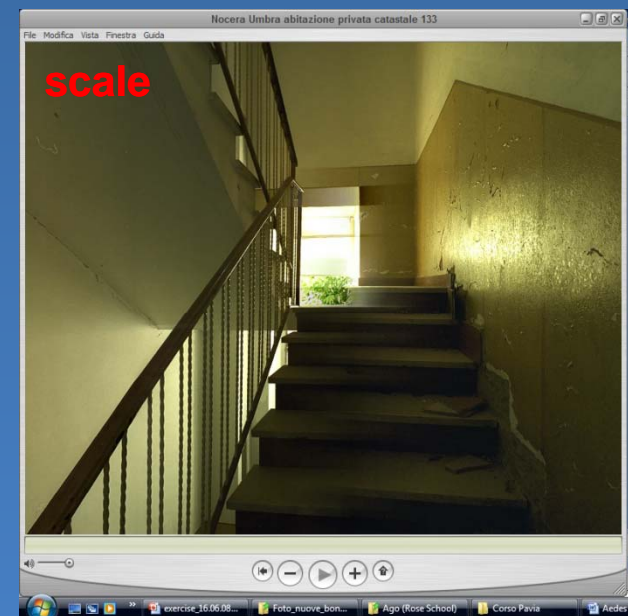

D3

Tamponature-tramezzi

D1

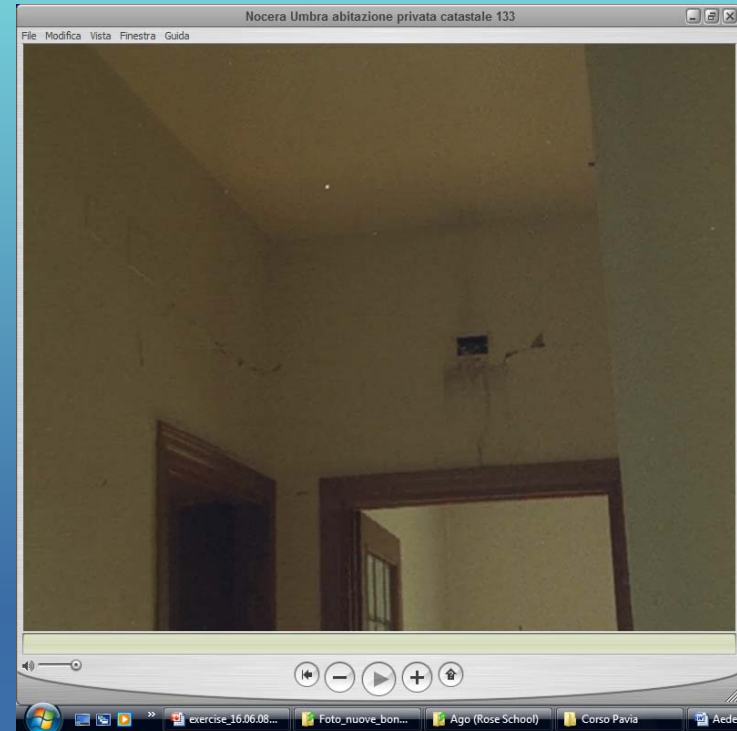

D3

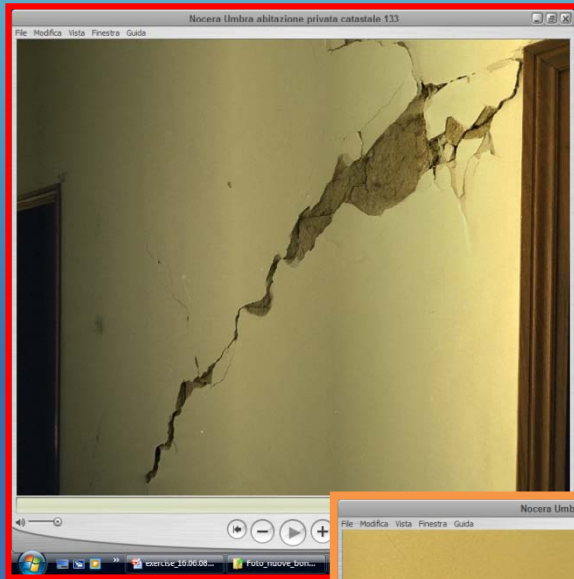

D4

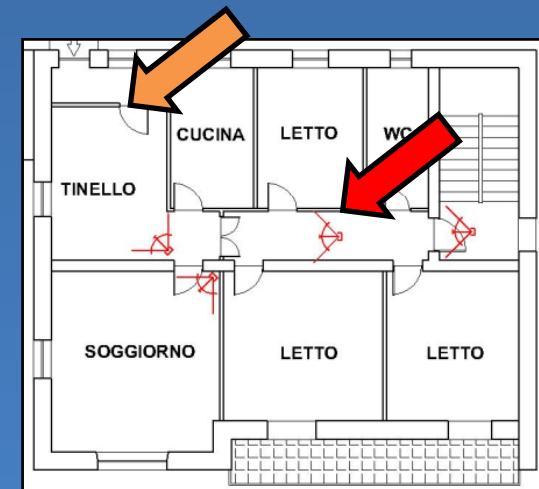
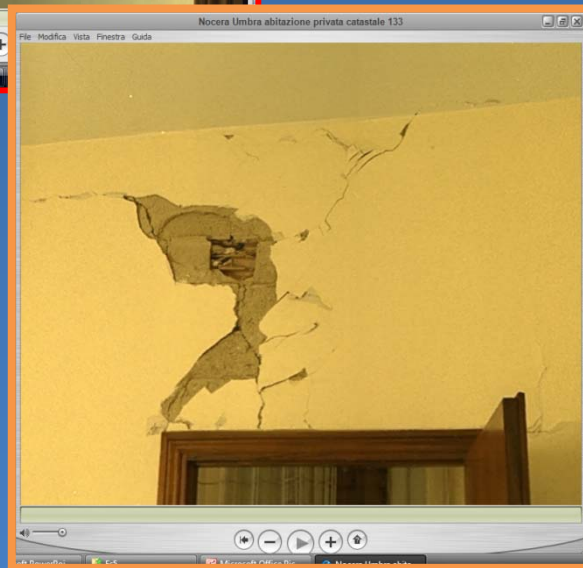

SEZIONE 5 Danni ad ELEMENTI NON STRUTTURALI e provvedimenti di pronto intervento eseguiti

Tipo di danno	PRESENZA DANNO	PROVVEDIMENTI DI P.I. ESEGUITI					
		Nessuno	Rimozione	Puntelli	Riparazione	Divieto di accesso	Trasenne e protezione passaggi
		A	B	C	D	E	F
1 Distacco intonaci, rivestimenti, controsoffitti...	<input checked="" type="radio"/>	<input checked="" type="radio"/>	<input type="checkbox"/>	<input type="checkbox"/>	<input type="checkbox"/>	<input type="checkbox"/>	<input type="checkbox"/>
2 Caduta tegole, comignoli...	<input type="radio"/>	<input type="radio"/>	<input type="checkbox"/>	<input type="checkbox"/>	<input type="checkbox"/>	<input type="checkbox"/>	<input type="checkbox"/>
3 Caduta cornicioni, parapetti...	<input type="radio"/>	<input type="radio"/>	<input type="checkbox"/>	<input type="checkbox"/>	<input type="checkbox"/>	<input type="checkbox"/>	<input type="checkbox"/>
4 Caduta altri oggetti interni o esterni	<input type="radio"/>	<input type="radio"/>	<input type="checkbox"/>	<input type="checkbox"/>	<input type="checkbox"/>	<input type="checkbox"/>	<input type="checkbox"/>
5 Danno alla rete idrica, fognaria o termoidraulica	<input type="radio"/>	<input type="radio"/>			<input type="checkbox"/>	<input type="checkbox"/>	<input type="checkbox"/>
6 Danno alla rete elettrica o del gas	<input type="radio"/>	<input type="radio"/>			<input type="checkbox"/>	<input type="checkbox"/>	<input type="checkbox"/>

SEZIONE 6 Pericolo ESTERNO indotto da altre costruzioni e provvedimenti di p.i. eseguiti

Causa potenziale	PERICOLO SU			PROVVEDIM. DI P.I. ESEGUITI	
	Edificio	Via d'accesso	Vie interne	Divieto di accesso	Trasenne e protez. passaggi
	A	B	C	D	E
1 Crolli o cadute da altre costruzioni	<input type="checkbox"/>	<input type="checkbox"/>	<input type="checkbox"/>	<input type="checkbox"/>	<input type="checkbox"/>
2 Rottura di reti di distribuzione	<input type="checkbox"/>	<input type="checkbox"/>	<input type="checkbox"/>	<input type="checkbox"/>	<input type="checkbox"/>

SEZIONE 7 Terreno e fondazioni

MORFOLOGIA DEL SITO				DISSESTI (in atto o temibili): <input type="checkbox"/> Versanti incombenti <input checked="" type="checkbox"/> Terreno di fondazione			
1 <input type="radio"/> Cresta	2 <input type="radio"/> Pendio forte	3 <input checked="" type="radio"/> Pendio leggero	4 <input type="radio"/> Pianura	A <input checked="" type="radio"/> Assenti	B <input type="radio"/> Generati dal sisma	C <input type="radio"/> Acuiti dal sisma	D <input type="radio"/> Preesistenti

Distacco di intonaci

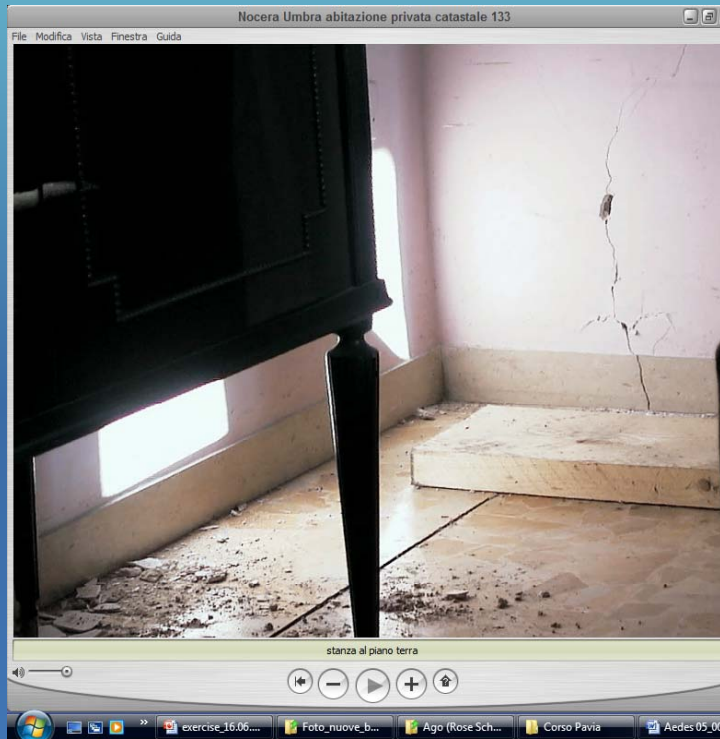

SEZIONE 8 Giudizio di agibilità

Valutazione del rischio					Esito di agibilità		
RISCHIO	STRUTTURALE (Sez. 3 e 4)	NON STRUTTURALE (Sez. 5)	ESTERNO (sez. 6)	GEOTECNICO (sez. 7)	A	B	C
BASSO	<input type="radio"/>	<input type="radio"/>	<input checked="" type="radio"/>	<input checked="" type="radio"/>	<input type="radio"/>	<input type="radio"/>	<input checked="" type="radio"/>
BASSO CON PROVVEDIMENTI	<input type="radio"/>	<input checked="" type="radio"/>	<input type="radio"/>	<input type="radio"/>	<input type="radio"/>	<input type="radio"/>	<input type="radio"/>
ALTO	<input checked="" type="radio"/>	<input type="radio"/>	<input type="radio"/>	<input type="radio"/>	<input type="radio"/>	<input type="radio"/>	<input checked="" type="radio"/>

A	Edificio AGIBILE	<input type="radio"/>
B	Edificio TEMPORANEAMENTE INAGIBILE (tutto o parte) ma AGIBILE con provvedimenti di pronto intervento (1)	<input type="radio"/>
C	Edificio PARZIALMENTE INAGIBILE (1)	<input checked="" type="radio"/>
D	Edificio TEMPORANEAMENTE INAGIBILE da rivedere con approfondimento	<input type="radio"/>
E	Edificio INAGIBILE	<input checked="" type="radio"/>
F	Edificio INAGIBILE per rischio esterno (1)	<input type="radio"/>

(1) riportare nella colonna argomento della Sez. 9 l'esito e nelle annotazioni le parti di edificio inagibili (esiti B, C) e le cause di rischio esterno (esito F)

Sull'accuratezza della visita	1 <input type="radio"/> Solo dall'esterno	4 <input type="radio"/> Non eseguito per:	a <input type="radio"/> Sopralluogo rifiutato (SR)	b <input type="radio"/> Rudere (RU)	c <input type="radio"/> Demolito (DM)
	2 <input type="radio"/> Parziale		d <input type="radio"/> Proprietario non trovato (NT)	e <input type="radio"/> Altro (AL)
	3 <input checked="" type="radio"/> Completa (> 2/3)			

Provvedimenti di pronto intervento di rapida realizzazione, limitati (*) o estesi ()**

*	**	PROVVEDIMENTI DI P.I. SUGGERITI	*	**	PROVVEDIMENTI DI P.I. SUGGERITI
1	<input type="checkbox"/>	Messa in opera di cerchiature o tiranti	7	<input type="checkbox"/>	Rimozione di cornicioni, parapetti, aggetti
2	<input type="checkbox"/>	Riparazione danni leggeri alle tamponature e tramezzi	8	<input type="checkbox"/>	Rimozione di altri oggetti interni o esterni
3	<input type="checkbox"/>	Riparazione copertura	9	<input type="checkbox"/>	Transennature e protezione passaggi
4	<input type="checkbox"/>	Puntellatura di scale	10	<input type="checkbox"/>	Riparazioni delle reti degli impianti
5	<input type="checkbox"/>	Rimozione di intonaci, rivestimenti, controsoffittature	11	<input type="checkbox"/>	
6	<input type="checkbox"/>	Rimozione di tegole, comignoli, parapetti	12	<input type="checkbox"/>	