

Praticus-ENERGIA

Pratiche Detrazione Spese Riqualficazione Energetica

Il software che rende veloce e sicura la redazione della pratica per la detrazione delle spese di riqualficazione energetica

Praticus-ENERGIA offre un percorso guidato per rispondere puntualmente alle richieste normative con l'ausilio delle necessarie note esplicative e di appositi strumenti di calcolo.

Perché scegliere Praticus-ENERGIA

- Compilazione guidata e inputazione rapida con Drag and Drop per copiare dati tra documenti
- Definizione automatica della zona climatica
- Procedura semplificata per la determinazione dell'EPi
- Calcolo semplificato del risparmio annuo di energia
- Calcolo delle trasmittanze delle strutture opache e finestrate
- Memorizzazione delle certificazioni

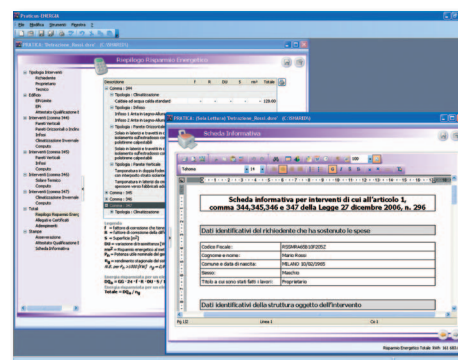
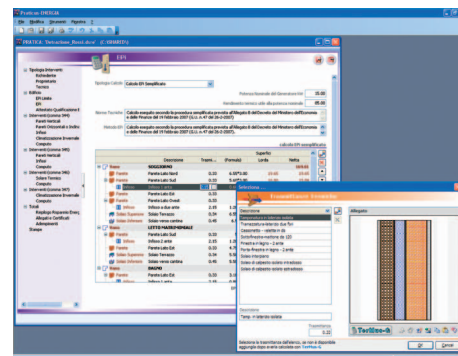

Caratteristiche del software

Praticus-ENERGIA guida alla redazione delle pratiche per la detrazione delle spese di riqualficazione energetica relative agli interventi di riqualficazione energetica complessiva dell'edificio e agli interventi di riqualficazione parziale come:

- il miglioramento della trasmittanza dell'involucro (strutture opache orizzontali e verticali e finestrate);
- l'installazione di pannelli solari;
- gli interventi di sostituzione, integrale o parziale, di impianti di climatizzazione invernale con impianti dotati di caldaie a condensazione, pompe di calore ad alta efficienza ed impianti geotermici a bassa entalpia.

La procedura guidata consente di generare le seguenti stampe:

- asseverazione
- attestato di qualificazione energetica
- scheda informativa (Allegati E ed F) da trasmettere all'ENEA
- computo metrico
- documentazione prevista per la corretta redazione della pratica

RIFERIMENTI NORMATIVI

- Decreto Legge 4 giugno 2013, n. 63
- D.M. 26 gennaio 2010
- D.M. 6 agosto 2009
- D.M. 7 aprile 2008
- D.M. 11 marzo 2008
- Finanziaria 2008
- D.M. 19 febbraio 2007
- Finanziaria 2007



Requisiti di sistema di Praticus-ENERGIA (v. 7.00a)

- Personal computer con microprocessore Intel Core 2 o superiore
- 1 GB di Memoria RAM (consigliati 3 GB)
- Microsoft Windows XP Service Pack 2, Windows Vista, Windows 7, Windows 8 (non Windows RT), Windows 8.1 (non Windows RT) o Windows 10
- Disco rigido, Lettore di CD-ROM e Mouse con rotellina
- Scheda video con minimo 512 MB di memoria, consigliati 1 GB
- Internet Explorer 8.0 o successivo
- Scheda audio supportata da Windows (necessaria per il Video Tutorial) (*)
- Per le funzionalità web: connessione ad internet

(*) I contenuti del Video Tutorial sono forniti su piattaforma web YouTube



Supporto all'uso
Quickstart | Help normativo |
Video Tutorial on line |



Infoline commerciale
tel. 0827/69504 | mail: commerciale@acca.it |
dal lunedì al venerdì (9-13 / 15-19) |



Assistenza Tecnica Gratuita
tel. 0827/601631 | mail: assistenza@acca.it |
dal lunedì al venerdì (9-13) |
Maggiori informazioni sulle condizioni di
assistenza su www.acca.it/assistenza